



Nº de Asuntos

| Año: 2025 Trimestre 4 al 4 | Órganos | En Tramite Al Inicio Del Periodo | Ingresados | | Resueltos | | En Tramite Al Final Del Periodo | |
|---|------------|----------------------------------|---------------|----------------|---------------|----------------|---------------------------------|----------------|
| COMPETENCIAS | Nº | Nº Asuntos | Nº Asuntos | Media x Órgano | Nº Asuntos | Media x Órgano | Nº Asuntos | Media x Órgano |
| Jurisdicción Civil (1): | | | | | | | | |
| Jdos. 1ª Instancia | 20 | 11.151 | 7.123 | 356,15 | 7.717 | 385,85 | 10.596 | 529,80 |
| Jdos. de lo Mercantil | 4 | 1.681 | 727 | 181,75 | 673 | 168,25 | 1.722 | 430,50 |
| Jdos. Violencia contra la mujer/Secc Viol. TI. | 19 | 242 | 175 | 9,21 | 132 | 6,95 | 280 | 14,74 |
| Jdos. Familia | 4 | 1.083 | 1.213 | 303,25 | 1.143 | 285,75 | 1.153 | 288,25 |
| Jdos. 1ª Instª. e Instr./Secc. Civil y de Inst. TI. | 33 | 11.965 | 6.509 | 197,24 | 6.623 | 200,70 | 11.917 | 361,12 |
| Jdos. de Menores | 1 | 0 | 0 | 0,00 | 0 | 0,00 | 0 | 0,00 |
| A.P. Secciones Civiles | 5 | 4.060 | 1.456 | 291,20 | 1.340 | 268,00 | 4.179 | 835,80 |
| A.P. Secciones Mixtas | 0 | - | - | - | - | - | - | - |
| T.S.J. Sala Civil y Penal | 1 | 2 | 5 | 5,00 | 1 | 1,00 | 6 | 6,00 |
| TOTAL | 70 | 30.184 | 17.208 | 245,83 | 17.629 | 251,84 | 29.853 | 426,47 |
| Jurisdicción Penal (2): | | | | | | | | |
| Jdos. Instrucción | 9 | 6.617 | 7.089 | 787,67 | 7.399 | 822,11 | 6.445 | 716,11 |
| Jdos. 1ª Instª. e Instr./Secc. Civil y de Inst. TI. | 33 | 8.313 | 6.711 | 203,36 | 6.992 | 211,88 | 8.152 | 247,03 |
| Jdos. Violencia contra la mujer/Secc Viol. TI. | 19 | 1.020 | 1.222 | 64,32 | 1.291 | 67,95 | 962 | 50,63 |
| Jdos. de Menores | 1 | 412 | 118 | 118,00 | 83 | 83,00 | 447 | 447,00 |
| Jdos. Vigilancia Penitenciaria | 1 | 462 | 857 | 857,00 | 806 | 806,00 | 513 | 513,00 |
| Jdos. de lo Penal | 10 | 3.784 | 1.253 | 125,30 | 1.157 | 115,70 | 3.906 | 390,60 |
| Jdos. de lo Penal de Ejecutorias | 0 | - | - | - | - | - | - | - |
| A.P. Secciones Penales | 3 | 1.570 | 1.316 | 438,67 | 1.202 | 400,67 | 1.683 | 561,00 |
| A.P. Secciones Mixtas | 0 | - | - | - | - | - | - | - |
| T.S.J. Sala Civil y Penal | 1 | 5 | 15 | 15,00 | 16 | 16,00 | 4 | 4,00 |
| TOTAL | 60 | 22.183 | 18.581 | 309,68 | 18.946 | 315,77 | 22.112 | 368,53 |
| Jurisdicción Cont.-Admva.: | | | | | | | | |
| Jdos Cont.-Admvo. | 7 | 1.149 | 521 | 74,43 | 609 | 87,00 | 1.067 | 152,43 |
| T.S.J. Sala Cont.-Admvo. | 1 | 904 | 331 | 331,00 | 380 | 380,00 | 854 | 854,00 |
| TOTAL | 8 | 2.053 | 852 | 106,50 | 989 | 123,63 | 1.921 | 240,13 |
| Jurisdicción Social: | | | | | | | | |
| Jdos. de lo Social | 13 | 8.061 | 3.331 | 256,23 | 2.984 | 229,54 | 8.244 | 634,15 |
| Jdos. De lo Social de Ejecuciones | 0 | - | - | - | - | - | - | - |
| T.S.J. Sala Social | 1 | 923 | 597 | 597,00 | 646 | 646,00 | 874 | 874,00 |
| TOTAL | 14 | 8.984 | 3.928 | 280,57 | 3.630 | 259,29 | 9.118 | 651,29 |
| TOTAL JURISDICCIONES | 115 | 63.404 | 40.569 | 352,77 | 41.194 | 358,21 | 63.004 | 547,86 |

(1) Incluida Jurisdicción Voluntaria

(2) Excluidas Diligencias Indeterminadas



Resolución de Asuntos

| Año: 2025 | Trimestre 4 al 4 | Órganos | SENTENCIAS | | AUTOS | | DECRETOS | | |
|--|------------------|---------------|---------------|---------------|----------------|---------------|----------------|-------------|----------------|
| COMPETENCIAS | | | Nº | Nº Sentencias | Media x Órgano | Nº Autos | Media x Órgano | Nº Decretos | Media x Órgano |
| Jurisdicción Civil (1): | | | | | | | | | |
| Jdos. 1ª Instancia | 20 | 2.734 | 136,70 | 2.094 | 104,70 | 3.773 | 188,65 | | |
| Jdos. de lo Mercantil | 4 | 204 | 51,00 | 359 | 89,75 | 143 | 35,75 | | |
| Jdos. Violencia contra la mujer/Secc Viol. TI. | 19 | 65 | 3,42 | 43 | 2,26 | 22 | 1,16 | | |
| Jdos. Familia | 4 | 288 | 72,00 | 651 | 162,75 | 367 | 91,75 | | |
| Jdos. 1ª Instª. e Instr./Secc. Civil y de Inst. TI | 33 | 2.140 | 64,85 | 2.238 | 67,82 | 2.780 | 84,24 | | |
| Jdos. de Menores | 1 | 0 | 0,00 | 0 | 0,00 | 0 | 0,00 | | |
| A.P. Secciones Civiles | 5 | 1.013 | 202,60 | 236 | 47,20 | 44 | 8,80 | | |
| A.P. Secciones Mixtas | 0 | - | - | - | - | - | - | | |
| T.S.J. Sala Civil y Penal | 1 | 0 | 0,00 | 0 | 0,00 | 0 | 0,00 | | |
| TOTAL | 70 | 6.444 | 92,06 | 5.621 | 80,30 | 7.129 | 101,84 | | |
| Jurisdicción Penal (2): | | | | | | | | | |
| Jdos. Instrucción | 9 | 1.056 | 117,33 | 4.202 | 466,89 | 382 | 42,44 | | |
| Jdos. 1ª Instª. e Instr./Secc. Civil y de Inst. TI | 33 | 947 | 28,70 | 4.426 | 134,12 | 120 | 3,64 | | |
| Jdos. Violencia contra la mujer/Secc Viol. TI. | 19 | 149 | 7,84 | 685 | 36,05 | 9 | 0,47 | | |
| Jdos. de Menores | 1 | 63 | 63,00 | 17 | 17,00 | 0 | 0,00 | | |
| Jdos. Vigilancia Penitenciaria | 1 | - | - | 669 | 669,00 | 126 | 126,00 | | |
| Jdos. de lo Penal | 10 | 1.098 | 109,80 | 275 | 27,50 | 672 | 67,20 | | |
| Jdos. de lo Penal de Ejecutorias | 0 | - | - | - | - | - | - | | |
| A.P. Secciones Penales | 3 | 399 | 133,00 | 786 | 262,00 | 13 | 4,33 | | |
| A.P. Secciones Mixtas | 0 | - | - | - | - | - | - | | |
| T.S.J. Sala Civil y Penal | 1 | 16 | 16,00 | 0 | 0,00 | 0 | 0,00 | | |
| TOTAL | 60 | 3.728 | 62,13 | 11.060 | 184,33 | 1.322 | 22,03 | | |
| Jurisdicción Cont.-Admva.: | | | | | | | | | |
| Jdos. Cont.-Admvo. | 7 | 414 | 59,14 | 226 | 32,29 | 85 | 12,14 | | |
| T.S.J. Sala Cont.-Admvo. | 1 | 326 | 326,00 | 69 | 69,00 | 39 | 39,00 | | |
| TOTAL | 8 | 740 | 92,50 | 295 | 36,88 | 124 | 15,50 | | |
| Jurisdicción Social: | | | | | | | | | |
| Jdos. de lo Social | 13 | 1.647 | 126,69 | 281 | 21,62 | 1.433 | 110,23 | | |
| Jdos. De lo Social de Ejecuciones | 0 | - | - | - | - | - | - | | |
| T.S.J. Sala Social | 1 | 614 | 614,00 | 11 | 11,00 | 9 | 9,00 | | |
| TOTAL | 14 | 2.261 | 161,50 | 292 | 20,86 | 1.442 | 103,00 | | |
| TOTAL JURISDICCIONES | 115 | 13.173 | 114,55 | 17.268 | 150,16 | 10.017 | 87,10 | | |



Ejecución de Sentencias

| Año: 2025 Trimestre 4 al 4 | Registradas | Resueltas | En Tramite Al Final Del Periodo |
|--|--------------|--------------|---------------------------------|
| COMPETENCIAS | | | |
| Jurisdicción Civil (1): | | | |
| Jdos. 1ª Instancia | 2.260 | 2.496 | 24.206 |
| Jdos. de lo Mercantil | 87 | 75 | 1.873 |
| Jdos. Violencia contra la mujer/Secc Viol. TI. | 35 | 11 | 178 |
| Jdos. Familia | 91 | 149 | 815 |
| Jdos. 1ª Instª. e Instr./Secc. Civil y de Inst. TI | 2.116 | 2.215 | 23.796 |
| Jdos. de Menores | 0 | 0 | 0 |
| A.P. Secciones Civiles | - | - | - |
| A.P. Secciones Mixtas | - | - | - |
| T.S.J. Sala Civil y Penal | 0 | 0 | 0 |
| TOTAL | 4.589 | 4.946 | 50.868 |
| Jurisdicción Penal (2): | | | |
| Jdos. Instrucción | 392 | 514 | 1.460 |
| Jdos. 1ª Instª. e Instr./Secc. Civil y de Inst. TI | 269 | 250 | 1.414 |
| Jdos. Violencia contra la mujer/Secc Viol. TI. | 16 | 15 | 23 |
| Jdos. de Menores | 44 | 84 | 302 |
| Jdos. Vigilancia Penitenciaria | - | - | - |
| Jdos. de lo Penal | 1.528 | 1.746 | 6.606 |
| Jdos. de lo Penal de Ejecutorias | - | - | - |
| A.P. Secciones Penales | 59 | 55 | 638 |
| A.P. Secciones Mixtas | - | - | - |
| T.S.J. Sala Civil y Penal | 0 | 0 | 0 |
| TOTAL | 2.308 | 2.664 | 10.443 |
| Jurisdicción Cont.-Admva.: | | | |
| Jdos Cont.-Admvo. | 40 | 43 | 91 |
| T.S.J. Sala Cont.-Admvo. | 25 | 25 | 64 |
| TOTAL | 65 | 68 | 155 |
| Jurisdicción Social: | | | |
| Jdos. de lo Social | 492 | 557 | 788 |
| Jdos. De lo Social de Ejecuciones | - | - | - |
| T.S.J. Sala Social | 1 | 1 | 5 |
| TOTAL | 493 | 558 | 793 |
| TOTAL JURISDICCIONES | 7.455 | 8.236 | 62.259 |



Evolución

| Año: 2025 Trimestre 4 al 4 | En Tramite Al Inicio Del Periodo | Ingresados | Resueltos | En Tramite Al Final Del Periodo | Sentencias | Autos | Tasas Resolución | Tasas Pendencia | Tasas Sentencia | Tasas Congestión |
|---|----------------------------------|---------------|---------------|---------------------------------|---------------|---------------|------------------|-----------------|-----------------|------------------|
| COMPETENCIAS | | | | | | | | | | |
| Jurisdicción Civil (1): | | | | | | | | | | |
| Jdos. 1ª Instancia | -24,7% | -23,6% | -20,3% | -26,4% | -18,0% | -38,5% | 4,3% | -7,6% | 0,8% | -4,9% |
| Jdos. de lo Mercantil | -6,9% | -27,1% | -12,7% | -15,3% | -18,4% | 20,5% | 19,7% | -4,6% | -11,5% | -2,9% |
| Jdos. Violencia contra la mujer/Secc Viol. TI. | -19,3% | 11,5% | -22,4% | -2,1% | -14,5% | 4,9% | -30,3% | 26,1% | 10,1% | 17,5% |
| Jdos. Familia | -21,8% | -5,2% | -13,7% | -14,0% | -22,0% | -15,0% | -9,0% | -0,3% | -56,4% | -0,1% |
| Jdos. 1ª Instª. e Instr./Secc. Civil y de Instr. TI | -18,1% | -16,3% | -17,2% | -17,0% | -19,2% | -17,7% | -1,0% | 0,3% | -5,0% | -0,4% |
| Jdos. de Menores | - | - | - | - | - | - | - | - | - | - |
| A.P. Secciones Civiles | 57,1% | -7,9% | -8,3% | 54,6% | -5,2% | -25,6% | -0,5% | 68,7% | 3,4% | 44,5% |
| A.P. Secciones Mixtas | - | - | - | - | - | - | - | - | - | - |
| T.S.J. Sala Civil y Penal | 0,0% | 400,0% | 0,0% | 200,0% | - | - | -80,0% | 200,0% | - | 133,3% |
| TOTAL | -15,0% | -18,5% | -17,7% | -15,0% | -16,8% | -25,5% | 1,0% | 3,3% | -5,7% | 1,7% |
| Jurisdicción Penal (2): | | | | | | | | | | |
| Jdos. Instrucción | -3,3% | 1,5% | 0,7% | -2,1% | -1,4% | -1,4% | -0,8% | -2,7% | -2,0% | -1,5% |
| Jdos. 1ª Instª. e Instr./Secc. Civil y de Instr. TI | 1,6% | 8,9% | 13,5% | -0,1% | 19,1% | 23,6% | 4,2% | -12,0% | 4,9% | -7,7% |
| Jdos. Violencia contra la mujer/Secc Viol. TI. | -5,3% | 6,1% | 9,3% | -2,9% | 0,7% | 11,2% | 3,1% | -11,2% | -7,9% | -8,0% |
| Jdos. de Menores | 12,9% | -5,6% | -33,6% | 22,5% | -19,2% | -58,5% | -29,7% | 84,4% | 21,6% | 62,9% |
| Jdos. Vigilancia Penitenciaria | 6,0% | -1,2% | -2,5% | 7,8% | - | 5,2% | -1,4% | 10,6% | - | 3,9% |
| Jdos. de lo Penal | 26,1% | 24,2% | 18,8% | 26,5% | 18,6% | 19,0% | -4,3% | 6,5% | -0,2% | 5,7% |
| Jdos. de lo Penal de Ejecutorias | - | - | - | - | - | - | - | - | - | - |
| A.P. Secciones Penales | 37,6% | 23,9% | 22,0% | 38,3% | 25,9% | 19,1% | -1,5% | 13,3% | 3,1% | 7,4% |
| A.P. Secciones Mixtas | - | - | - | - | - | - | - | - | - | - |
| T.S.J. Sala Civil y Penal | 150,0% | 15,4% | 45,5% | 0,0% | 45,5% | - | 26,1% | -31,3% | 0,0% | -8,3% |
| TOTAL | 5,4% | 7,0% | 7,6% | 5,9% | 11,4% | 10,3% | 0,6% | -1,6% | 3,6% | -1,4% |
| Jurisdicción Cont.-Admva.: | | | | | | | | | | |
| Jdos Cont.-Admvo. | -9,0% | -9,9% | -0,7% | -14,6% | 7,3% | -2,2% | 10,2% | -14,1% | 8,0% | -8,7% |
| T.S.J. Sala Cont.-Admvo. | -19,1% | 10,7% | -16,3% | -11,3% | -8,4% | -36,7% | -24,4% | 6,0% | 9,4% | 4,2% |
| TOTAL | -13,7% | -2,9% | -7,3% | -13,2% | -0,3% | -13,2% | -4,6% | -6,3% | 7,6% | -3,8% |
| Jurisdicción Social: | | | | | | | | | | |
| Jdos. de lo Social | -6,3% | 18,0% | -5,5% | 0,3% | -15,5% | 7,3% | -19,9% | 6,1% | -10,6% | 5,5% |
| Jdos. De lo Social de Ejecuciones | - | - | - | - | - | - | - | - | - | - |
| T.S.J. Sala Social | 19,3% | -13,1% | -17,0% | 37,2% | -18,4% | -31,3% | -4,4% | 65,2% | -1,7% | 25,3% |
| TOTAL | -4,2% | 11,9% | -7,8% | 2,9% | -16,3% | 5,0% | -17,6% | 11,6% | -9,3% | 8,6% |
| TOTAL JURISDICCIONES | -7,2% | -5,4% | -6,4% | -6,0% | -9,4% | -5,1% | -1,1% | 0,4% | -6,7% | 0,0% |

NOTA ACLARATORIA: En el año 2007 se ha pasado a recoger, por primera vez, el dato de número de autos finales en los órganos de la jurisdicción penal.

Por este motivo el dato de la evolución de los autos, en los órganos de esta jurisdicción, respecto al mismo periodo del año anterior carece de significación



CONSEJO GENERAL DEL PODER JUDICIAL
Sección de Estadística Judicial

Resúmenes por Tribunales de Justicia ASTURIAS

Tasas

| Año: 2025 Trimestre 4 al 4 | Resolución | Pendencia | Sentencia | Congestión |
|--|-------------|-------------|-------------|-------------|
| COMPETENCIAS | | | | |
| Jurisdicción Civil (1): | | | | |
| Jdos. 1ª Instancia | 1,08 | 1,37 | 0,35 | 2,37 |
| Jdos. de lo Mercantil | 0,93 | 2,56 | 0,30 | 3,58 |
| Jdos. Violencia contra la mujer/Secc Viol. TI. | 0,75 | 2,12 | 0,49 | 3,16 |
| Jdos. Familia | 0,94 | 1,01 | 0,25 | 2,01 |
| Jdos. 1ª Instª. e Instr./Secc. Civil y de Inst. TI | 1,02 | 1,80 | 0,32 | 2,79 |
| Jdos. de Menores | - | - | - | - |
| A.P. Secciones Civiles | 0,92 | 3,12 | 0,76 | 4,12 |
| A.P. Secciones Mixtas | - | - | - | - |
| T.S.J. Sala Civil y Penal | 0,20 | 6,00 | 0,00 | 7,00 |
| TOTAL | 1,02 | 1,69 | 0,37 | 2,69 |
| Jurisdicción Penal (2): | | | | |
| Jdos. Instrucción | 1,04 | 0,87 | 0,14 | 1,85 |
| Jdos. 1ª Instª. e Instr./Secc. Civil y de Inst. TI | 1,04 | 1,17 | 0,14 | 2,15 |
| Jdos. Violencia contra la mujer/Secc Viol. TI. | 1,06 | 0,75 | 0,12 | 1,74 |
| Jdos. de Menores | 0,70 | 5,39 | 0,76 | 6,39 |
| Jdos. Vigilancia Penitenciaria | 0,94 | 0,64 | - | 1,64 |
| Jdos. de lo Penal | 0,92 | 3,38 | 0,95 | 4,35 |
| Jdos. de lo Penal de Ejecutorias | - | - | - | - |
| A.P. Secciones Penales | 0,91 | 1,40 | 0,33 | 2,40 |
| A.P. Secciones Mixtas | - | - | - | - |
| T.S.J. Sala Civil y Penal | 1,07 | 0,25 | 1,00 | 1,25 |
| TOTAL | 1,02 | 1,17 | 0,20 | 2,15 |
| Jurisdicción Cont.-Admva.: | | | | |
| Jdos. Cont.-Admvo. | 1,17 | 1,75 | 0,68 | 2,74 |
| T.S.J. Sala Cont.-Admvo. | 1,15 | 2,25 | 0,86 | 3,25 |
| TOTAL | 1,16 | 1,94 | 0,75 | 2,94 |
| Jurisdicción Social: | | | | |
| Jdos. de lo Social | 0,90 | 2,76 | 0,55 | 3,82 |
| Jdos. De lo Social de Ejecuciones | - | - | - | - |
| T.S.J. Sala Social | 1,08 | 1,35 | 0,95 | 2,35 |
| TOTAL | 0,92 | 2,51 | 0,62 | 3,56 |
| TOTAL JURISDICCIONES | 1,02 | 1,53 | 0,32 | 2,52 |



DEFINICIONES USADAS EN LOS INFORMES ESTADÍSTICOS

Tasa de sentencia: Cociente entre el número de sentencias y el de asuntos resueltos, expresado en tanto por ciento. Indica el porcentaje de asuntos que se resuelven por sentencia.

Tasa de pendencia: Cociente entre los asuntos pendientes al final del periodo y los resueltos en ese periodo. Cuando el periodo sea distinto del año se ponderará el número de asuntos resueltos para expresarlo en términos anuales. Si se multiplica por 12 indica el número de meses que se necesitaría, con el mismo ritmo resolutivo y sin ningún ingreso, para acabar con la pendencia. Su principal finalidad es permitir la comparación de la pendencia de órganos, territorios, o jurisdicciones, o de estos a lo largo del tiempo.
Un órgano, territorio o jurisdicción está en mejor situación cuanto menor sea su tasa de pendencia.

Tasa de resolución: Cociente entre los asuntos resueltos y los ingresados en un determinado periodo. Pone en relación el volumen de ingreso con la capacidad resolutiva.
Un órgano, territorio o jurisdicción está en mejor situación cuanto mayor sea su tasa de resolución. Si es mayor que uno indica que se está resolviendo más de lo que ingresa.

Tasa de congestión: Cociente donde el numerador está formado por la suma de los asuntos pendientes al inicio del periodo y los registrados en ese periodo y donde el denominador son los asuntos resueltos en dicho periodo.
Un órgano, territorio o jurisdicción está en mejor situación cuanto menor sea su tasa de congestión.

INGRESADOS

(Por Trimestre)

TRIBUNAL SUPERIOR DE JUSTICIA DE ASTURIAS

CIVIL

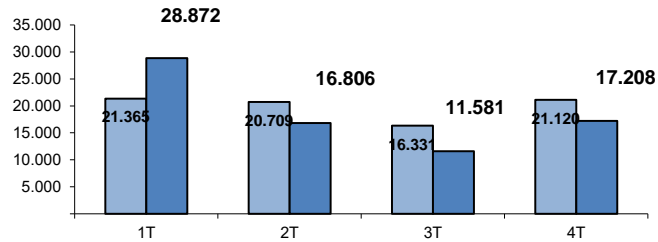

PENAL

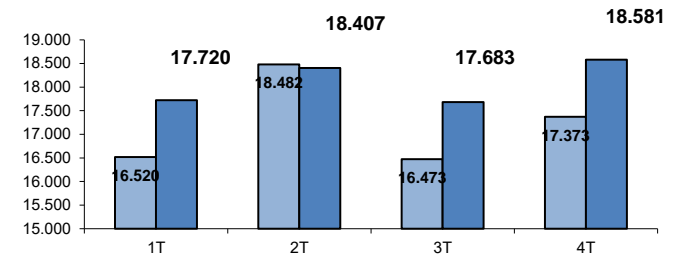

CONTENCIOSO

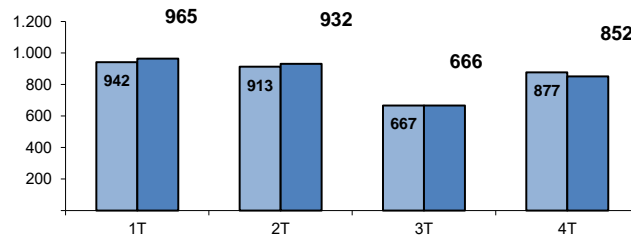

SOCIAL

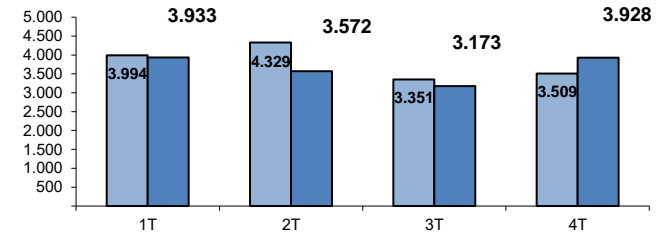

TOTAL

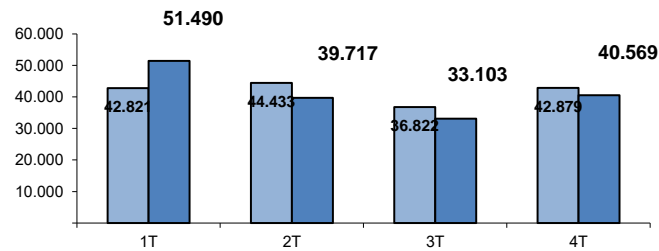

■ AÑO 2024

■ AÑO 2025

PENDIENTES FINAL

(Por Trimestre)

TRIBUNAL SUPERIOR DE JUSTICIA DE ASTURIAS

CIVIL

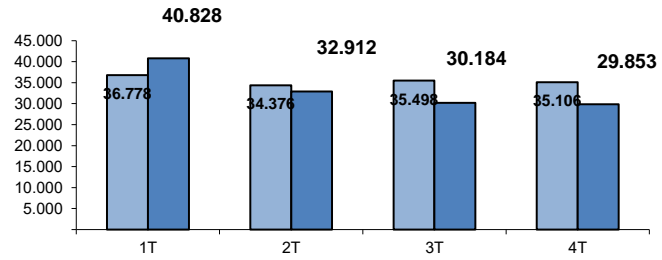

PENAL

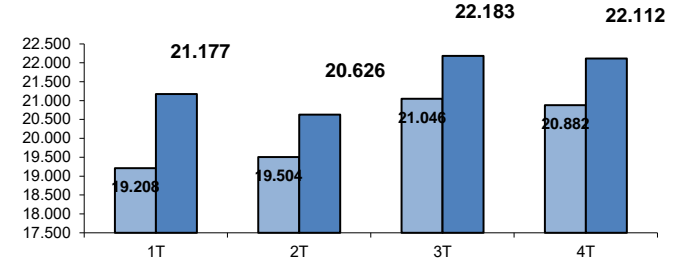

CONTENCIOSO

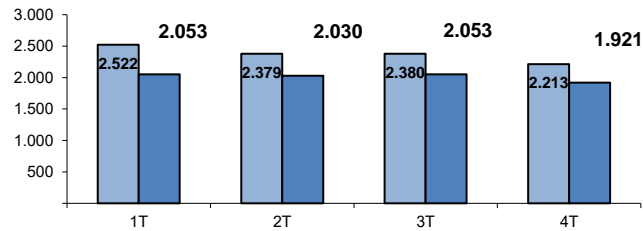

SOCIAL

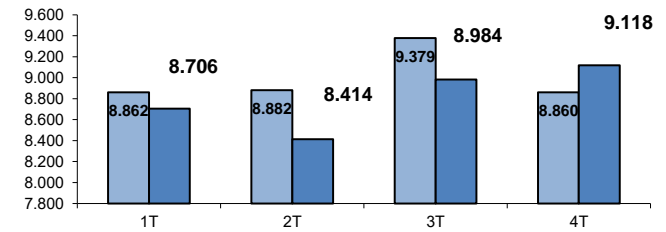

TOTAL

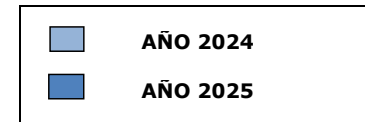
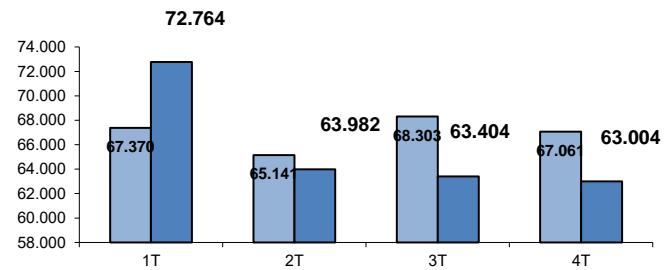

RESUELTOS (Por Trimestre)

TRIBUNAL SUPERIOR DE JUSTICIA DE ASTURIAS

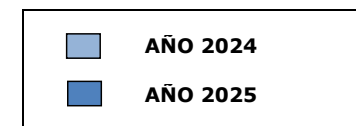
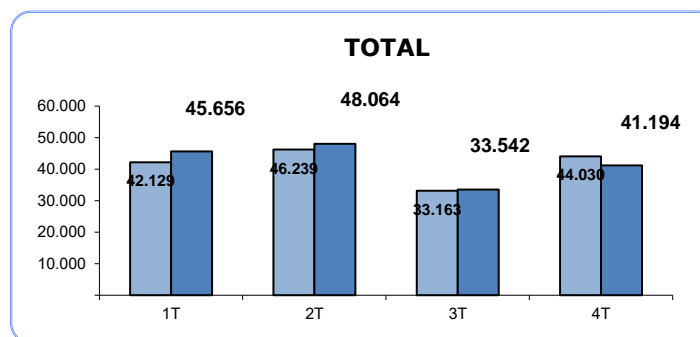
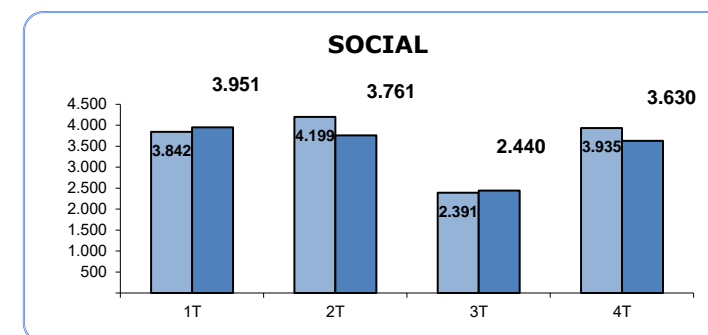
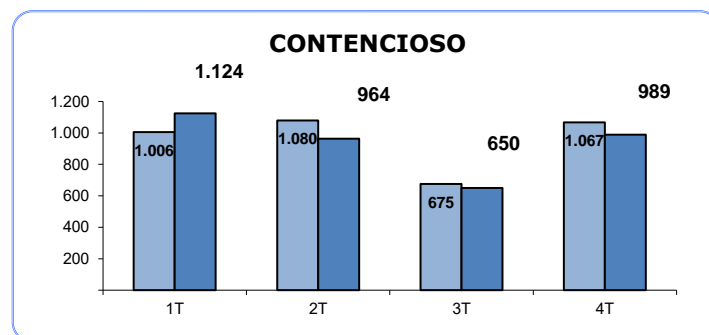
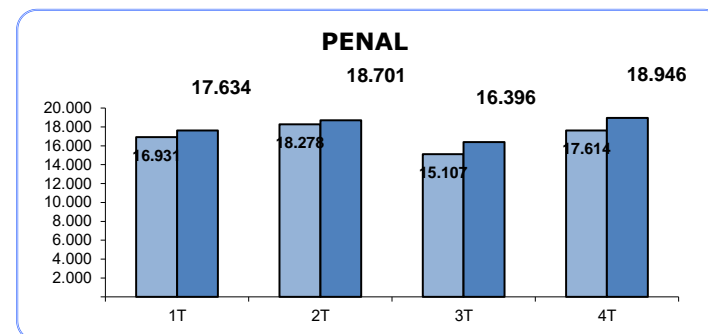
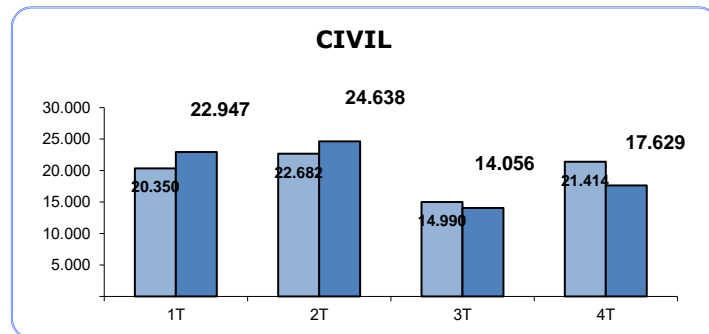

SENTENCIAS (Por Trimestre)

TRIBUNAL SUPERIOR DE JUSTICIA DE ASTURIAS

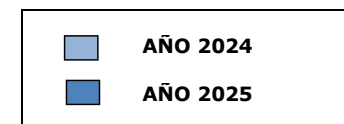
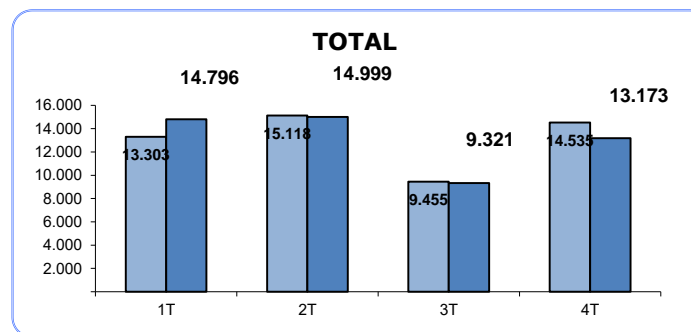
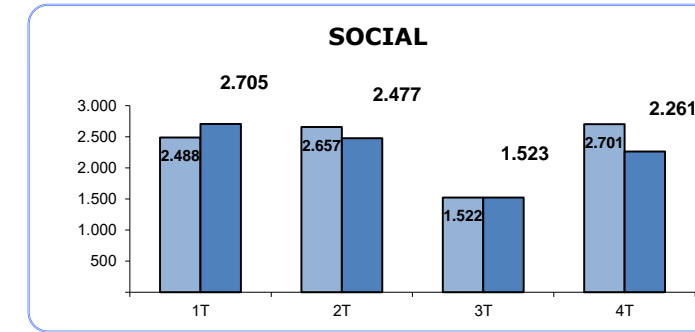
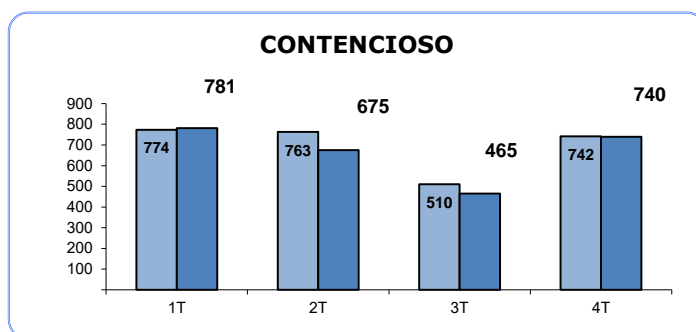
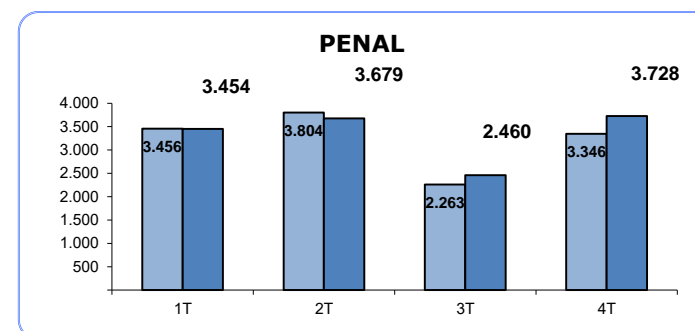
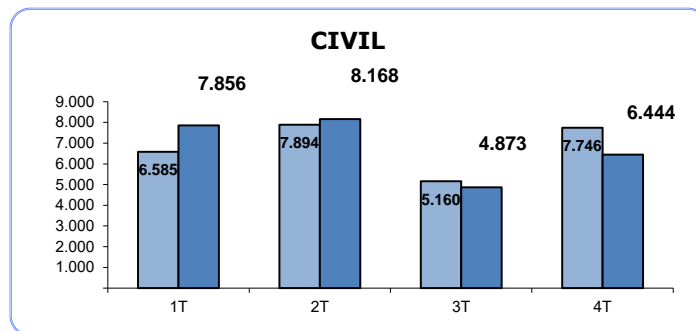

AUTOS (Por Trimestre)

TRIBUNAL SUPERIOR DE JUSTICIA DE ASTURIAS

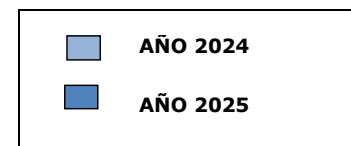
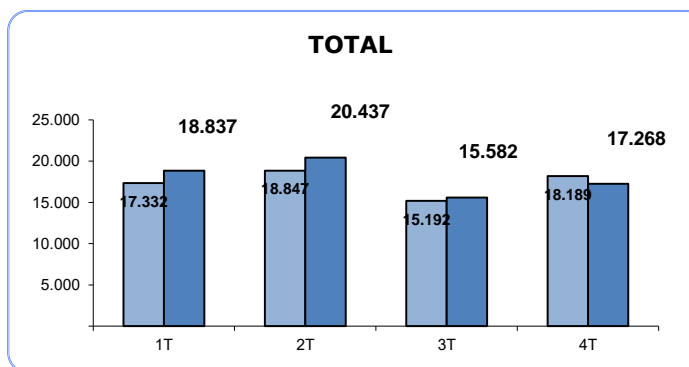
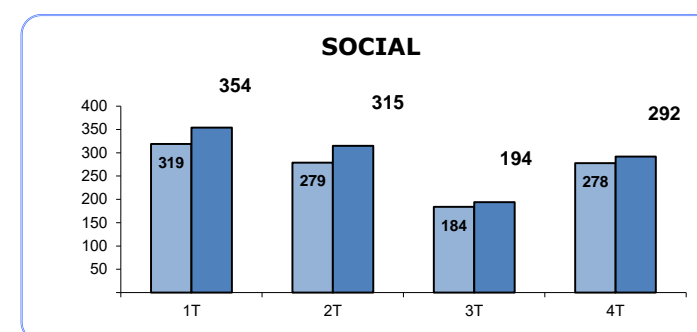
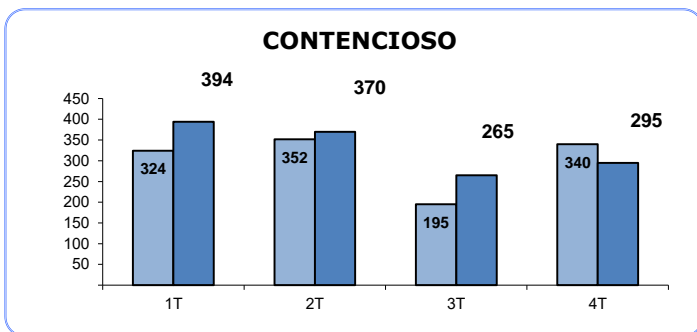
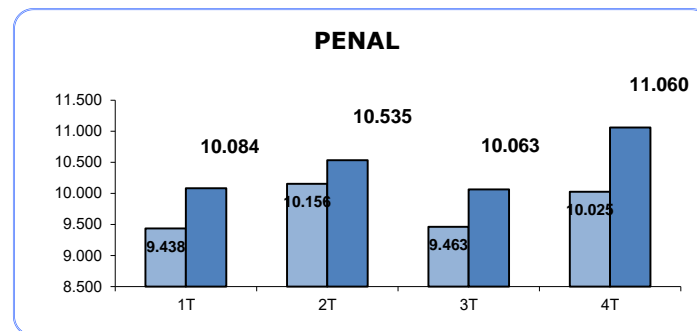
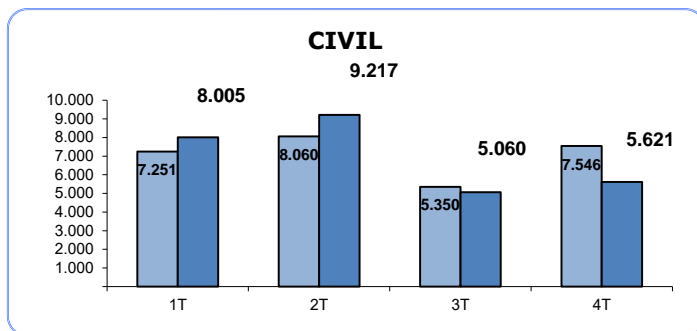

TASA DE PENDENCIA (1)

(Por Trimestre)

TRIBUNAL SUPERIOR DE JUSTICIA DE ASTURIAS

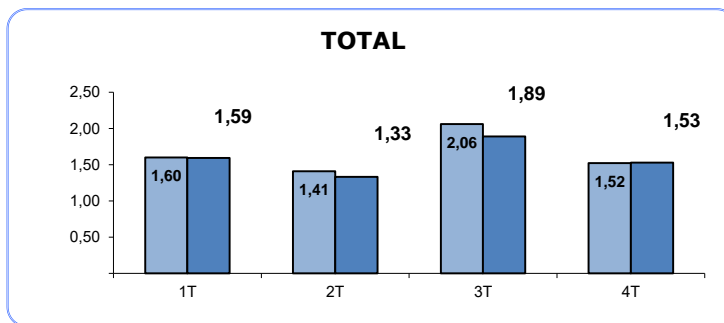
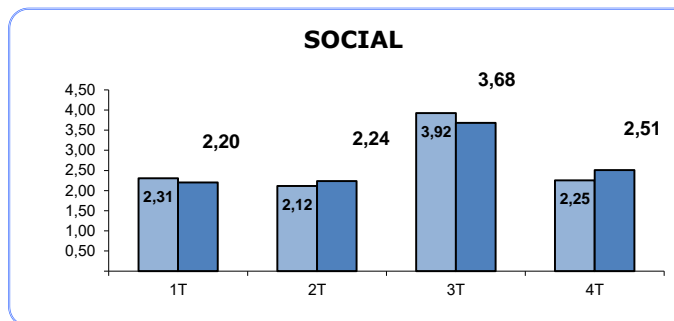
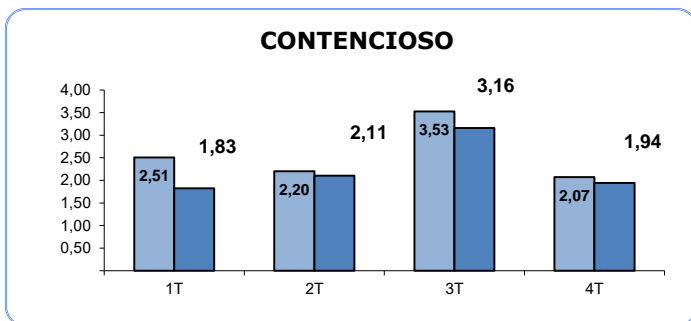
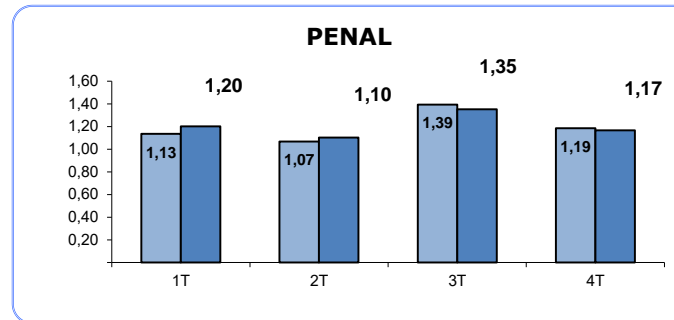
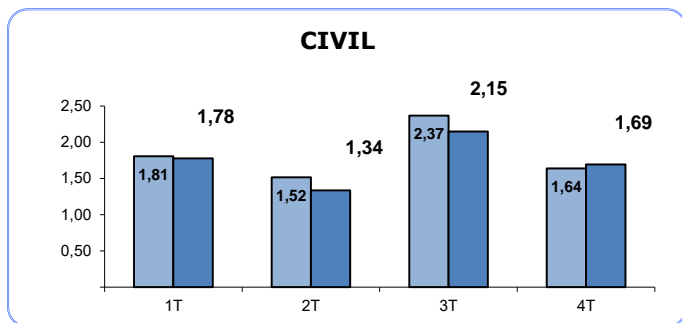

(1) RATIO PENDIENTES/RESUELTOS

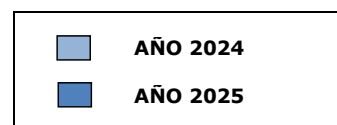

TASA DE RESOLUCIÓN (1)

(Por Trimestre)

TRIBUNAL SUPERIOR DE JUSTICIA DE ASTURIAS

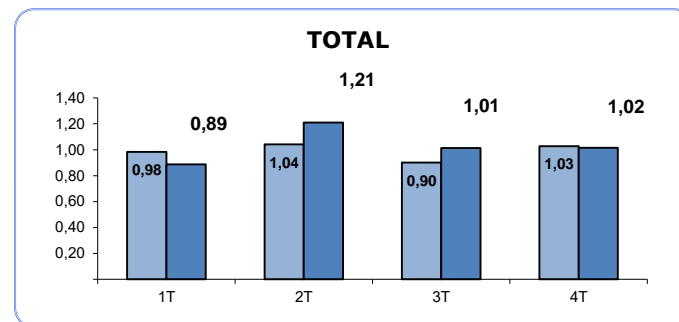
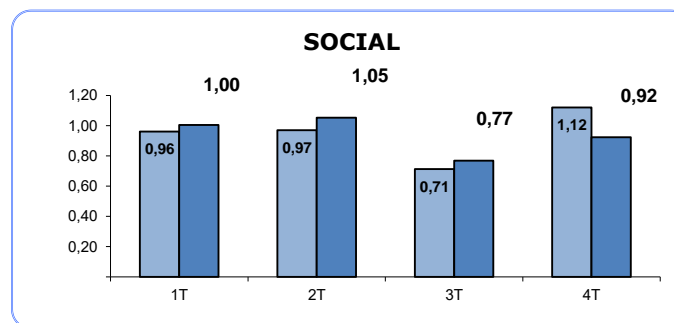
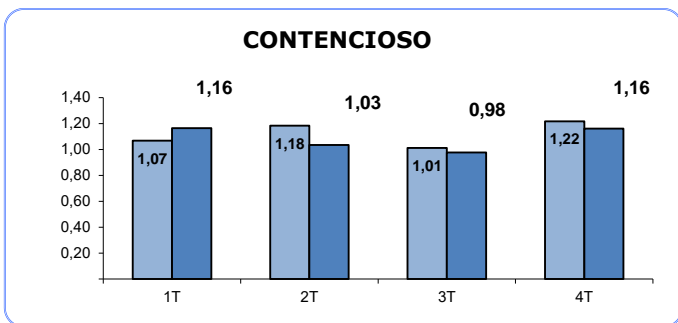
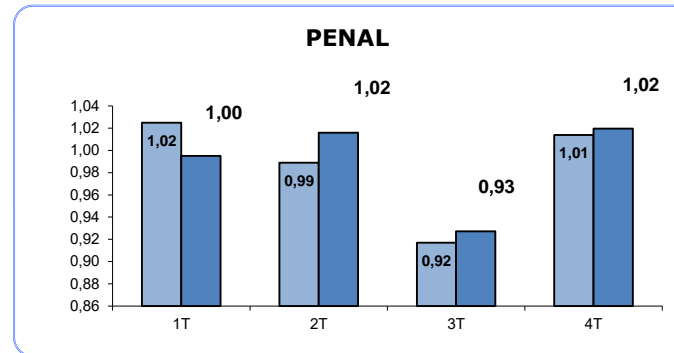
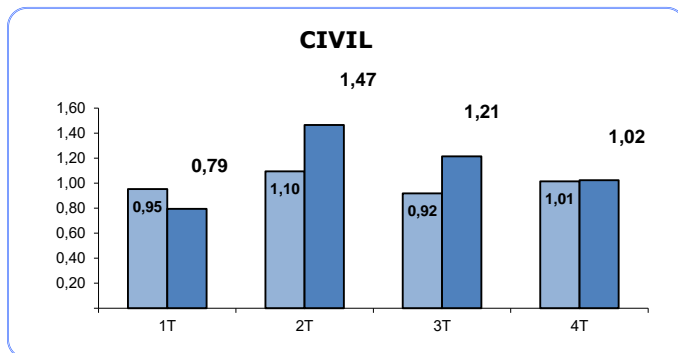

(1) RATIO RESUELTOS/INGRESADOS

■ AÑO 2024
■ AÑO 2025

TASA DE SENTENCIA (1)

(Por Trimestre)

TRIBUNAL SUPERIOR DE JUSTICIA DE ASTURIAS

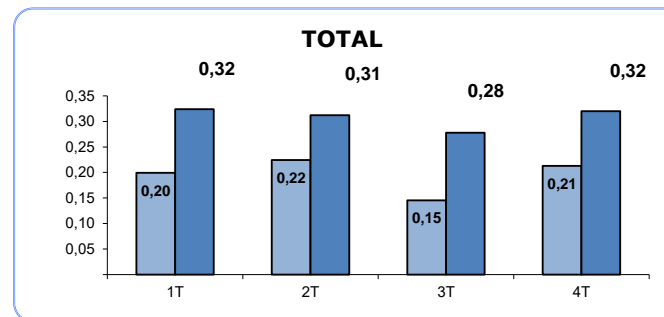
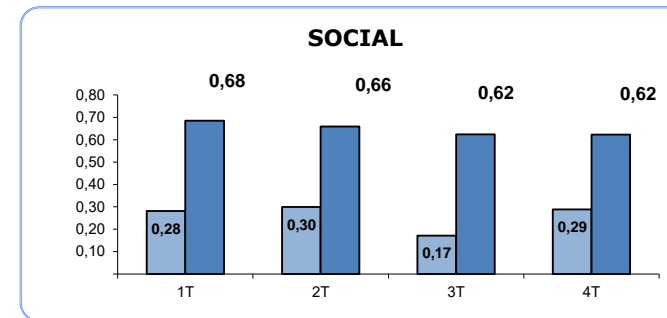
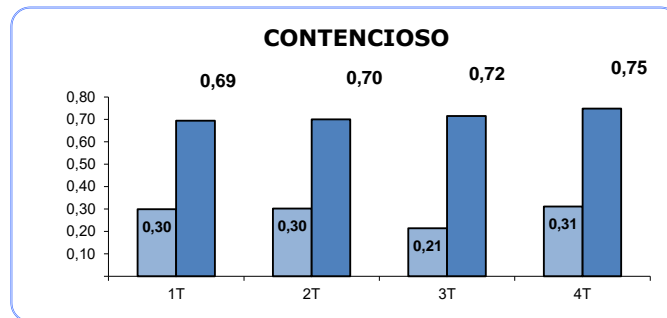
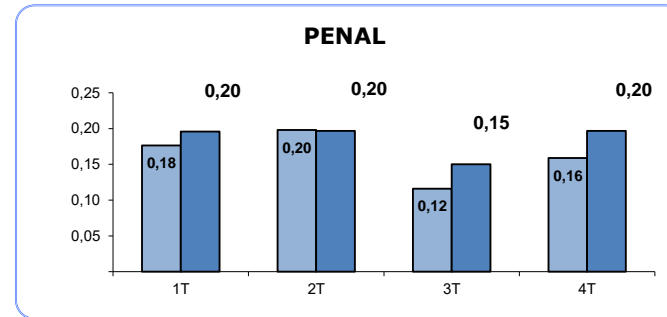
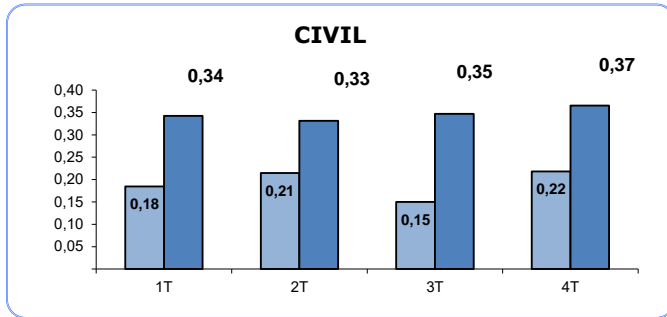

(1) RATIO SENTENCIAS/RESUELTOS

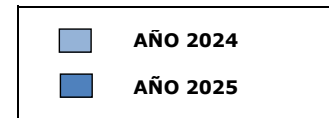

TASA DE CONGESTION (1)

(Por Trimestre)

TRIBUNAL SUPERIOR DE JUSTICIA DE ASTURIAS

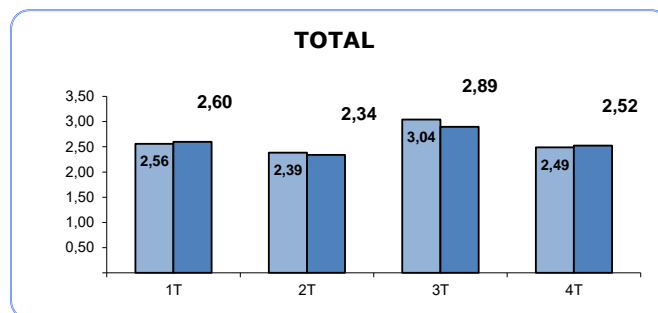
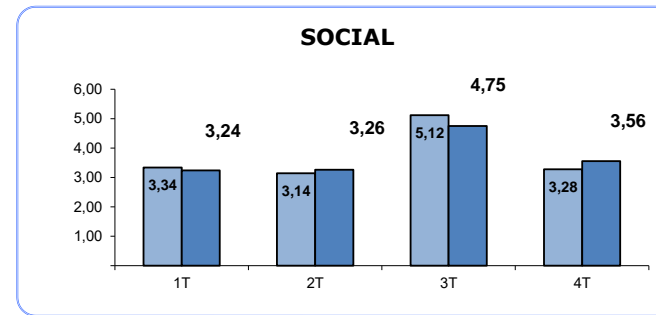
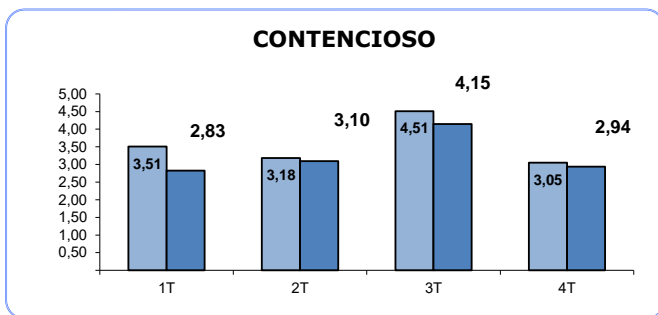
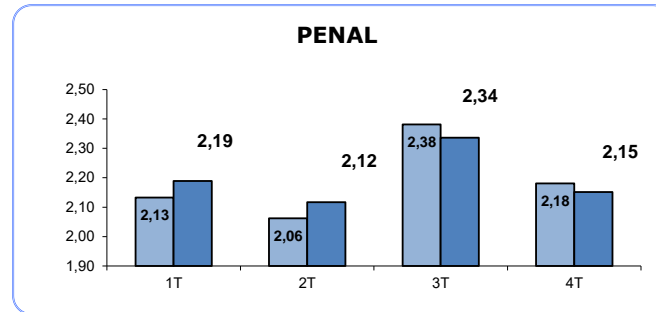
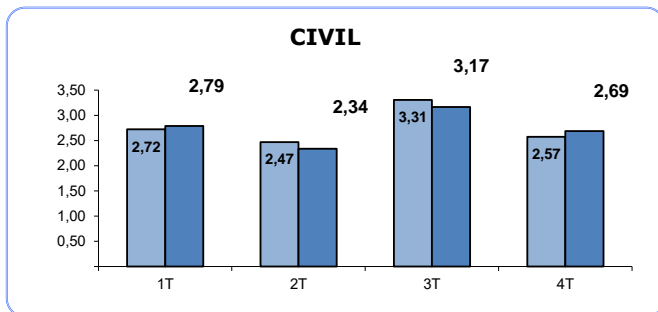

(1) RATIO (PENDIENTES INICIO +
INGRESADOS) / RESUELTOS

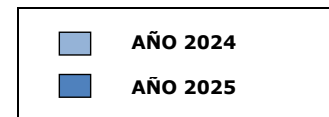

TRIBUNAL SUPERIOR DE JUSTICIA DE ASTURIAS

Asuntos registrados por jurisdicciones

AÑO 2025

TRIMESTRE 4

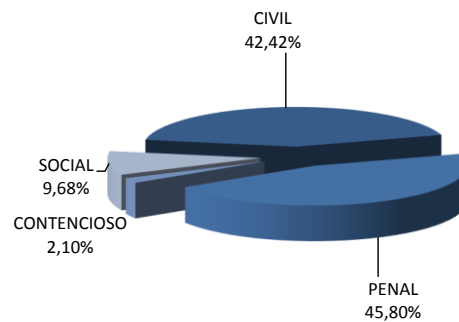

AÑO 2024

TRIMESTRE 4

